



Nieuwe Markt 84, 2801 GR Gouda

Vraagprijs € 425.000,00 kosten koper

Nieuwe Markt 84, 2801 GR Gouda

Wonen in hartje centrum op loopafstand van de gezellige Markt met alle terrassen en het prachtige stadhuis! De grote appartementen hebben een separate grote woonkeuken en een grote woonkamer met aangrenzend dakterras. Het kleinere appartement is comfortabel ingericht met een wat kleiner balkon.

Deze mooi ruime maisonnette met drie woonlagen is gelegen in hartje centrum, bij de Nieuwe Markt Passage. Werkelijk alle winkels en voorzieningen zijn binnen handbereik en het station bevindt zich op loopafstand.

Bouwjaar 1979, het woonoppervlak bedraagt 130 m², de inhoud 403 m³.
Het appartement is recent gerenoveerd (2022).

De indeling is als volgt:

begane grond: centrale hal met afgesloten entree, trappenhuis en lift.

1e verdieping: privé-entree, hal met toilet, vernieuwde meterkast en trappenhuis. Extra grote woonkeuken. De keuken is

recent vernieuwd in lichte uitvoering en L-vormige opstelling en is voorzien van een inductiekookplaat, rvs afzuigkap (recirculatie), koel-/vriescombinatie en oven. De vloer is voorzien van mooi licht eiken laminaat.

2e verdieping: overloop met trappenhuis. Grote, lichte woonkamer op de tweede woonlaag Frans balkon, open haard en

openslaande deuren naar het dakterras.

3e verdieping: overloop met toilet en cv-ruimte, 2 goede slaapkamers aan voorzijde met bijzondere, ronde kap in het zicht. Nette, inpanidige badkamer voorzien van een inloofdouche, handdoekradiator en wastafel.

Bijzonderheden:

* De woning is recent gerenoveerd (2022) met o.a. nieuwe keuken, sanitair, schilderwerk binnen geheel uitgevoerd, nieuwe deuren geplaatst.

* Fijn groot appartement verdeeld over drie lagen.

* Uitzicht richting de Nieuwstraat en de Hema.

* In de onderbouw bevindt zich de grote eigen fietsenberging.

* De dakbedekkingen van het complex zijn recent vervangen (2025).

* De Vereniging van Eigenaren is actief. Er is een inschrijving bij de Kamer van Koophandel en er wordt gespaard.

De servicekosten bedragen € 249,65 per maand.

* Energielabel A.

* Centrale ligging nabij alle voorzieningen. De historische Markt met het prachtige stadhuis en alle gezellige terrassen ligt om de hoek. Het NS station is op loopafstand.

* Op de begane grond van het complex bevindt zich de nieuwe stadsfietsenstalling. Aan de overzijde parkeergarage Nieuwe Markt.

* In het complex zijn momenteel meerdere appartementen beschikbaar. Informeer hiernaar bij de makelaar. Bij een bezichtiging kunnen desgewenst de andere woningen eveneens worden bekeken. In de koopakte wordt een ouderdomsclausule opgenomen alsmede een artikel "nimmer bewoond". De appartementen zijn verhuurd geweest.

* De artist impressions geven een idee van de inrichting van de woning. Het uitzicht is per woning verschillend.

EEN HUIS KOPEN? NEEM JE EIGEN NVM MAKELAAR MEE!

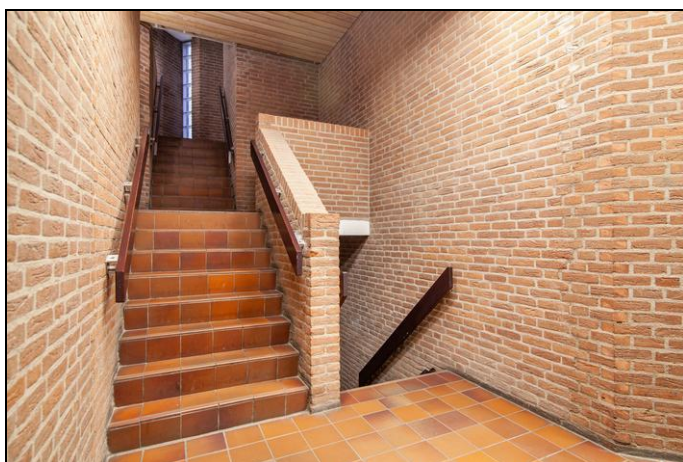
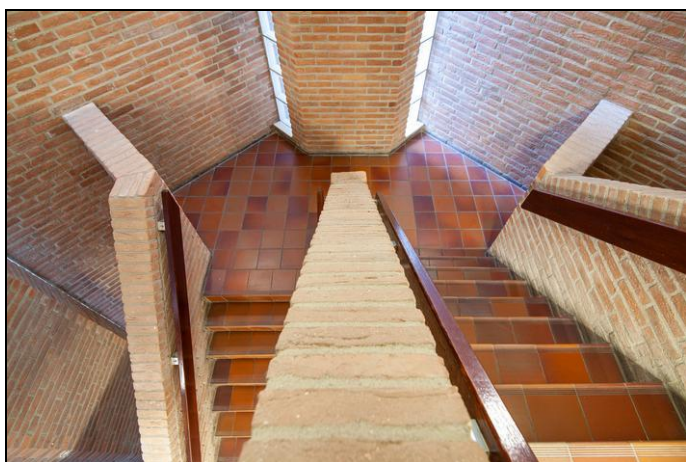

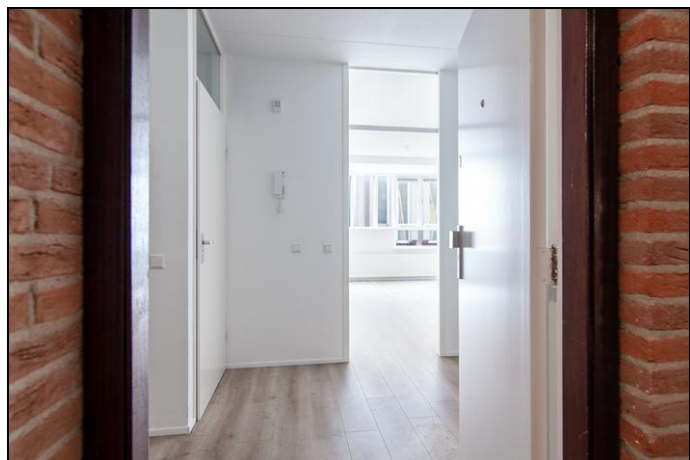

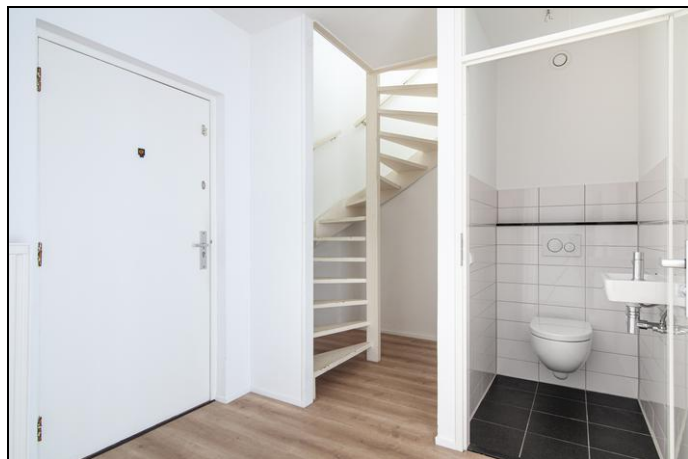

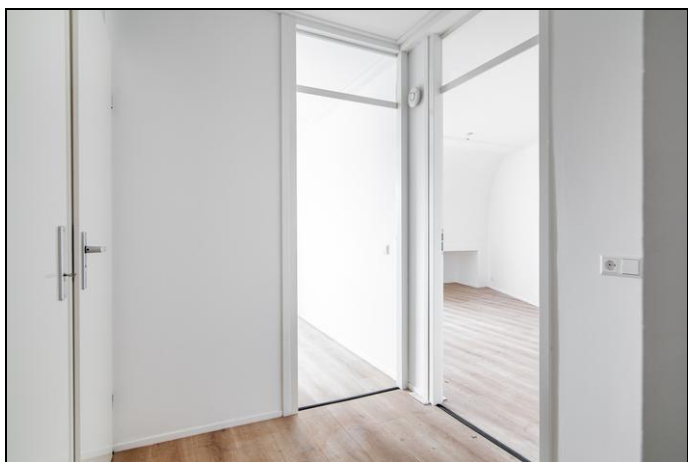



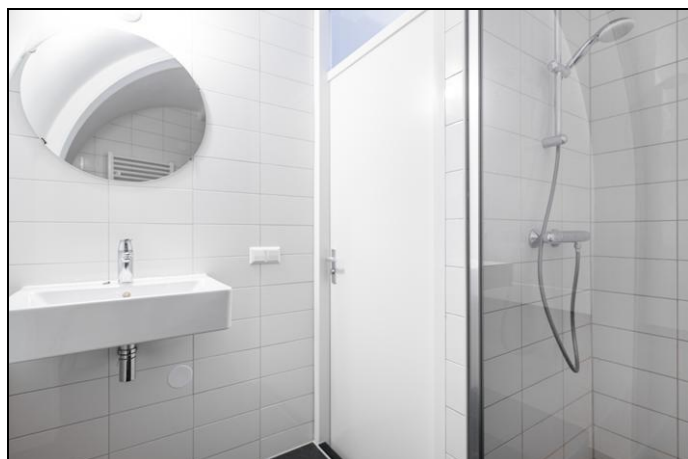



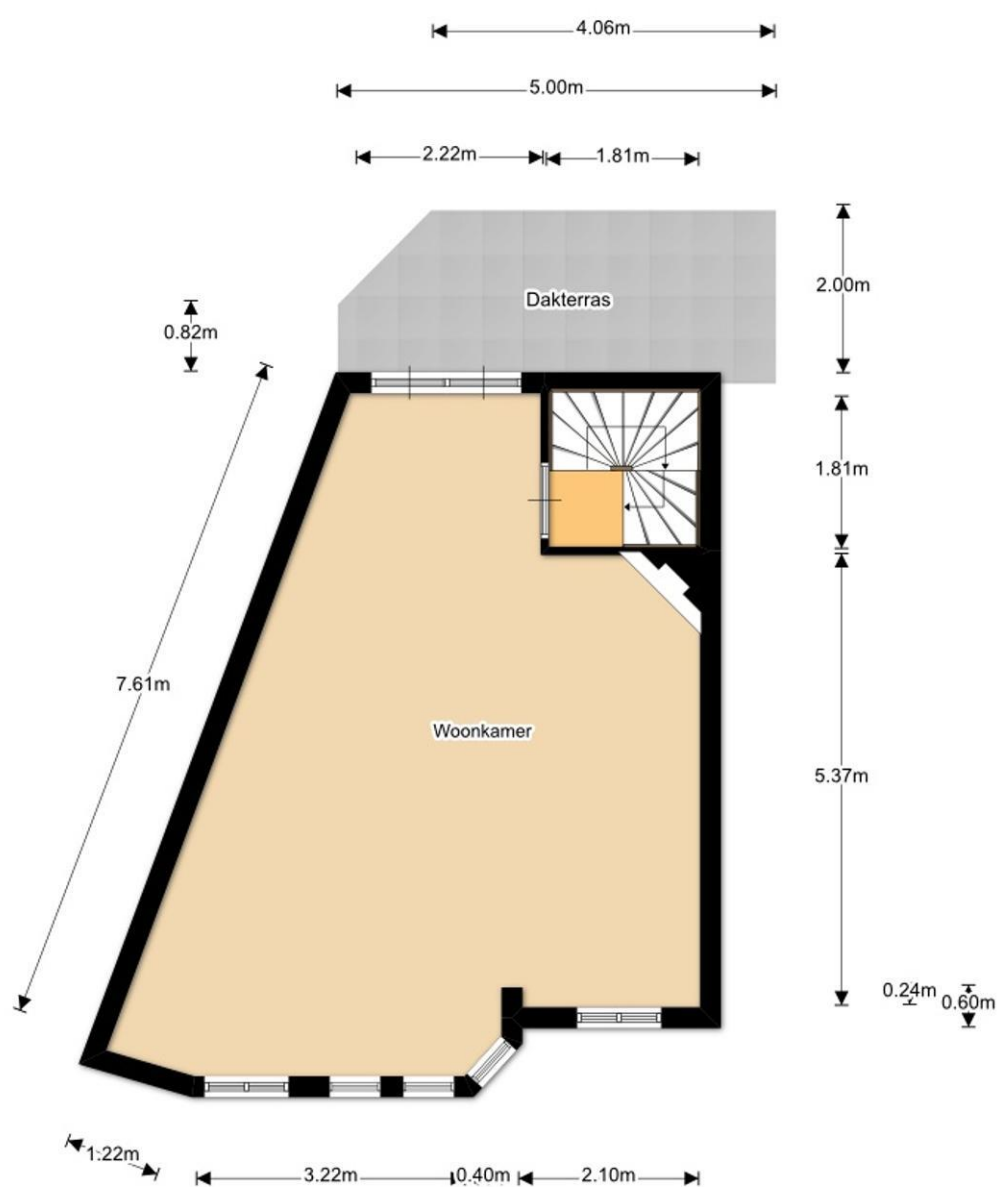

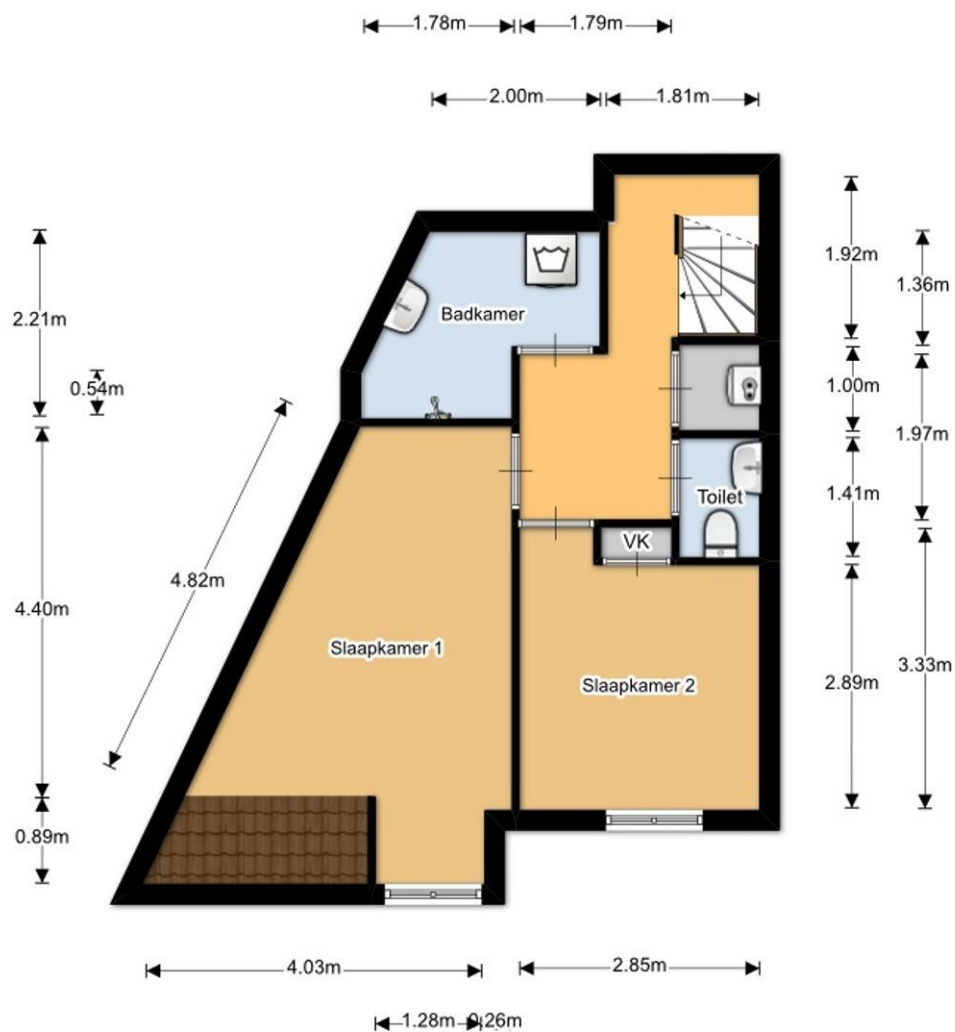

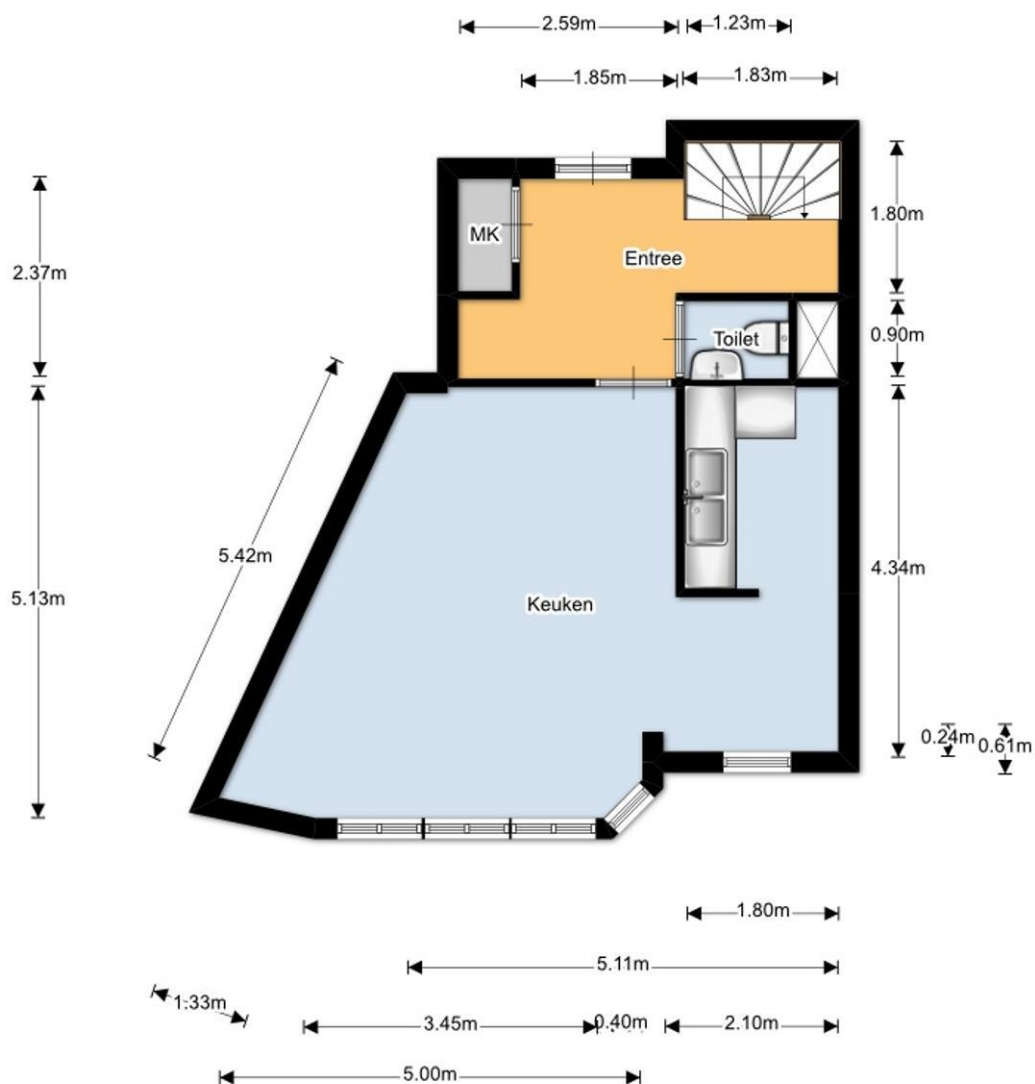

Locatie

Adres gegevens	
Adres	Nieuwe Markt 84
Postcode / plaats	2801 GR Gouda
Provincie	Zuid-Holland

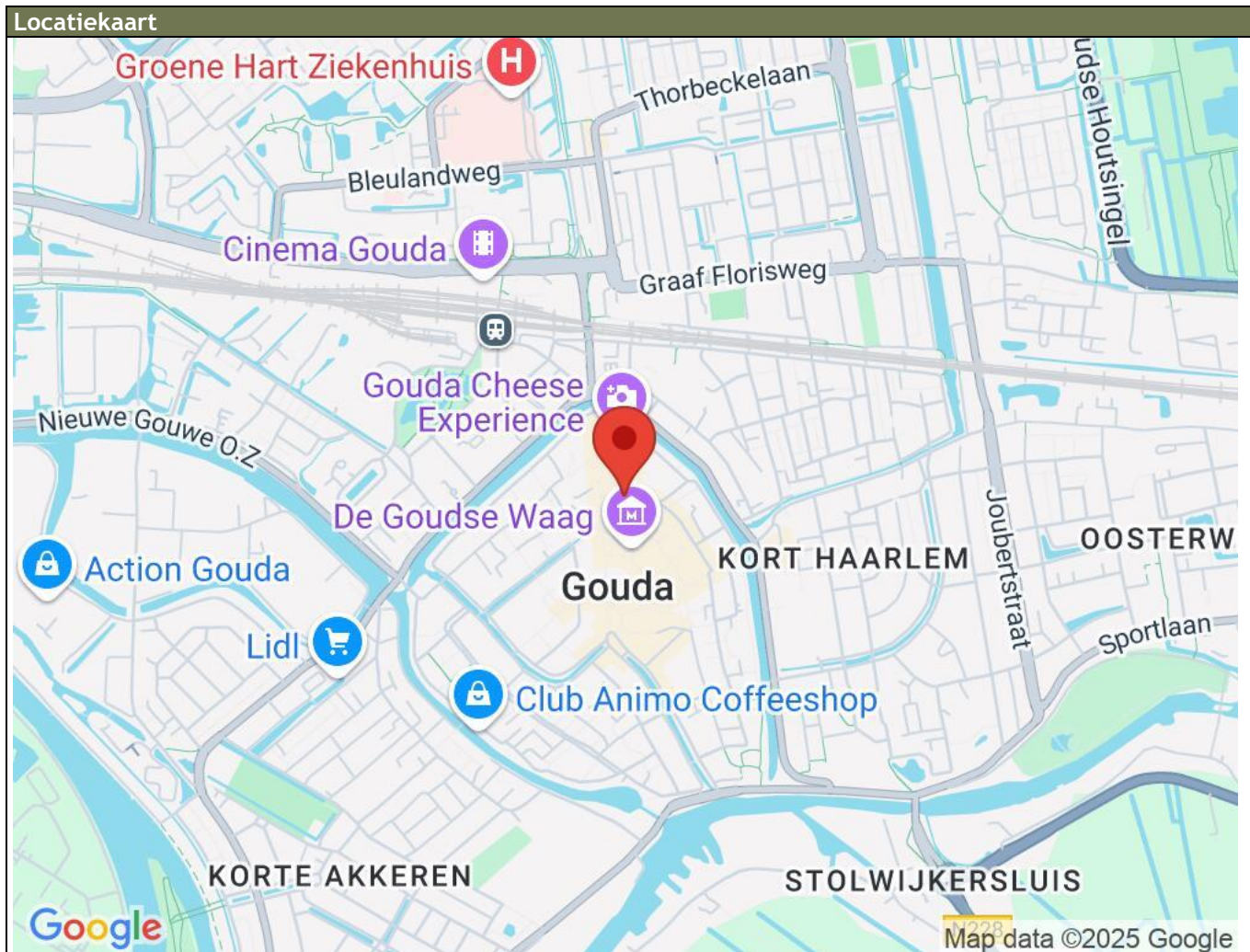

Aanvullende informatie en voorwaarden Alpha Makelaardij BV

Deze brochure is door ons kantoor met de meeste zorg samengesteld aan de hand van de door de verkoper aan ons ter hand gestelde gegevens en/of tekeningen. Derhalve kunnen wij geen garanties verstrekken, noch kunnen wij op enigerlei wijze eventuele aansprakelijkheid voor deze gegevens aanvaarden. Eventueel bijgevoegde plattegronden zijn slechts indicatief.

Na de bezichtiging:

Wilt u na de bezichtiging laten weten of u wel of geen belangstelling voor de woning heeft. Als u geen belangstelling heeft, vernemen wij graag de reden. Bent u geïnteresseerd en wenst u nadere informatie of een tweede afspraak voor bezichtiging, dan kunt u natuurlijk bij ons terecht.

Aankopend makelaar:

U heeft de mogelijkheid bij bezichtiging een **NVM-aankoopmakelaar** mee te nemen. Heeft u een woning op het oog, die te koop staat bij een andere makelaar, dan begeleiden wij u graag bij de aankoop. Voor meer informatie kunt u vrijblijvend contact met ons opnemen.

Een bod uitbrengen:

Als u een bod wilt uitbrengen, dan verzoeken wij u, nadat u of uw **NVM-aankoopmakelaar** contact met ons heeft opgenomen, uw voorstel via Move uit te brengen, inclusief eventuele ontbindende voorwaarden, zoals het verkrijgen van een financiering of het laten uitvoeren van een bouwkundige keuring. Als beide partijen overeenstemming bereiken over de prijs en de voorwaarden, zal Alpha Makelaardij de koopakte opmaken.

Koopakte:

In de koopakte (modelovereenkomst opgesteld door de NVM, de consumentenbond en de Vereniging Eigen Huis), is onder meer een waarborgsom van 10% van de koopsom opgenomen, alsmede een boeteclausule van 10% van de koopsom, in geval van onterechte ontbinding van een gesloten koopovereenkomst. Pas na ondertekening door partijen is een overeenkomst bindend.

Bij verkoop van oudere woningen, worden de navolgende artikelen opgenomen in de koopakte:

Ouderdomsclausule: bij oudere en/of te renoveren woningen kunnen de eisen die aan de bouwkwaliteit gesteld mogen worden lager liggen dan bij een nieuwe woning, waarbij bouwkundige gebreken geacht worden niet belemmerend te werken op het in artikel 6.3 van de koopakte omschreven (woon)gebruik en een asbestclausule: bij woningen gebouwd voor 1993, bestaat de kans op de aanwezigheid van enige asbesthoudende materialen, waarbij koper verkoper vrijwaart voor de aanwezigheid van asbesthoudende stoffen. Bij te renoveren woningen, kunnen deze artikelen worden uitgebreid. Andere op te nemen artikelen kunnen betrekking hebben op de fundering of op het nimmer bewoond hebben van een pand door verkopende partij. Verder wordt vermeld dat eventueel door koper uit te voeren verbouwingen/aanpassingen en de eventueel hiervoor benodigde omgevingsvergunning voor rekening en risico van koper zijn.

Doorgaans kiest de koper een notaris. Om de verkoper van een object niet onevenredig te benadelen bij de te maken notariële kosten voor het royement (=doorhalen) van de hypotheeklen mogen de royementskosten (doorhalingskosten) die aan verkoper in rekening worden gebracht niet meer bedragen dan de gebruikelijke € 200,- inclusief BTW (per hypotheccaire inschrijving). Eventuele meerkosten zijn voor rekening van koper.

Hypotheeken:

U wilt uw huis goed en veilig financieren. Ook wij willen dat u zorgeloos kunt wonen. Daarom werken we samen met Triple A Hypotheken / Avantgroep, een financieel advieskantoor in Gouda dat onafhankelijk werkt. Het kantoor is niet verbonden aan een bank of verzekeraar en geeft u daardoor een objectief en betrouwbaar advies. Neem contact op voor een vrijblijvende afspraak met John Olsthoorn op 085-8226222 / 06-17343823 of via john@avantgroep.nl.

Gratis waardebepaling eigen woning:

Alpha Makelaardij komt graag bij u langs voor een gratis en vrijblijvende waardebepaling van uw eigen woning. Uiteraard kunt u dan ook al uw vragen stellen over mogelijke verkoop én aankoop van een woning, zoals hoe de opleveringen op elkaar af te stemmen zijn, of hoe één en ander financieel te overbruggen is.

Woonwensen:

Is de woning, die u zojuist heeft bezichtigd toch niet uw droomhuis, dan helpen wij u graag verder met uw zoektocht. Geef ons uw woonwensen door en wij houden u kosteloos en vrijblijvend op de hoogte van nieuw woningaanbod.

Mocht u uw droomwoning tegenkomen, dan begeleidt Alpha Makelaardij BV u graag bij de aankoop ervan!

Als **NVM-aankoopmakelaar** behartigen wij uw belangen als koper en dragen o.a. zorg voor:

- begeleiding bij bezichtiging.
- Advies met betrekking tot de prijs, oplevering, ontbindende voorwaarden, bouwkundige staat, juridische aspecten etc.
- Onderhandelen namens u en in overleg met u.
- Beoordeling en doorspreken van de koopovereenkomst.
- Begeleiding bij de inspectie en notaris.
- Eventuele afwikkeling.

Het kopen van een woning is een belangrijke stap. Met de deskundige en objectieve begeleiding door de makelaars van Alpha Makelaardij bent u verzekerd van een juiste aankoop.

Toelichtingsclausule NEN2580

Wij verzorgen een professionele opmeting van de woning, gebaseerd op de Branche-brede meetinstructie NVM (waarbij de bouwnorm NEN2580 als uitgangspunt dient), en de plattegronden op Funda. De Meetinstructie is bedoeld om een meer eenduidige manier van meten toe te passen voor het geven van een indicatie van de gebruiksoppervlakte. De Meetinstructie sluit verschillen in meetuitkomsten niet volledig uit, door bijvoorbeeld interpretatieverschillen, afrondingen of beperkingen bij het uitvoeren van de meting.

Alpha Makelaardij BV is al sinds 1975 jaar actief op de huizenmarkt.

Wij bemiddelen bij aan- en verkoop, alsmede huur- en verhuur van woningen en bedrijfspanden. Voor een (NWWI-)taxatie kunt u eveneens bij ons terecht. Graag zijn wij bereid één en ander in een vrijblijvend, persoonlijk gesprek nader toe te lichten. Ook kunnen wij u dan informeren over ons complete servicepakket bij verkoop en/of aankoop van een woning.

Kijk op onze website www.alphamakelaardij.nl of bel **0182 - 511 424** voor meer informatie of een afspraak met één van de enthousiaste en deskundige adviseurs van Alpha Makelaardij.